

# SANKEOMRÅDER FOR SKOGFRØ

## FOREST SEED COLLECTION REGIONS

Målestokk 1 : 2 000 000

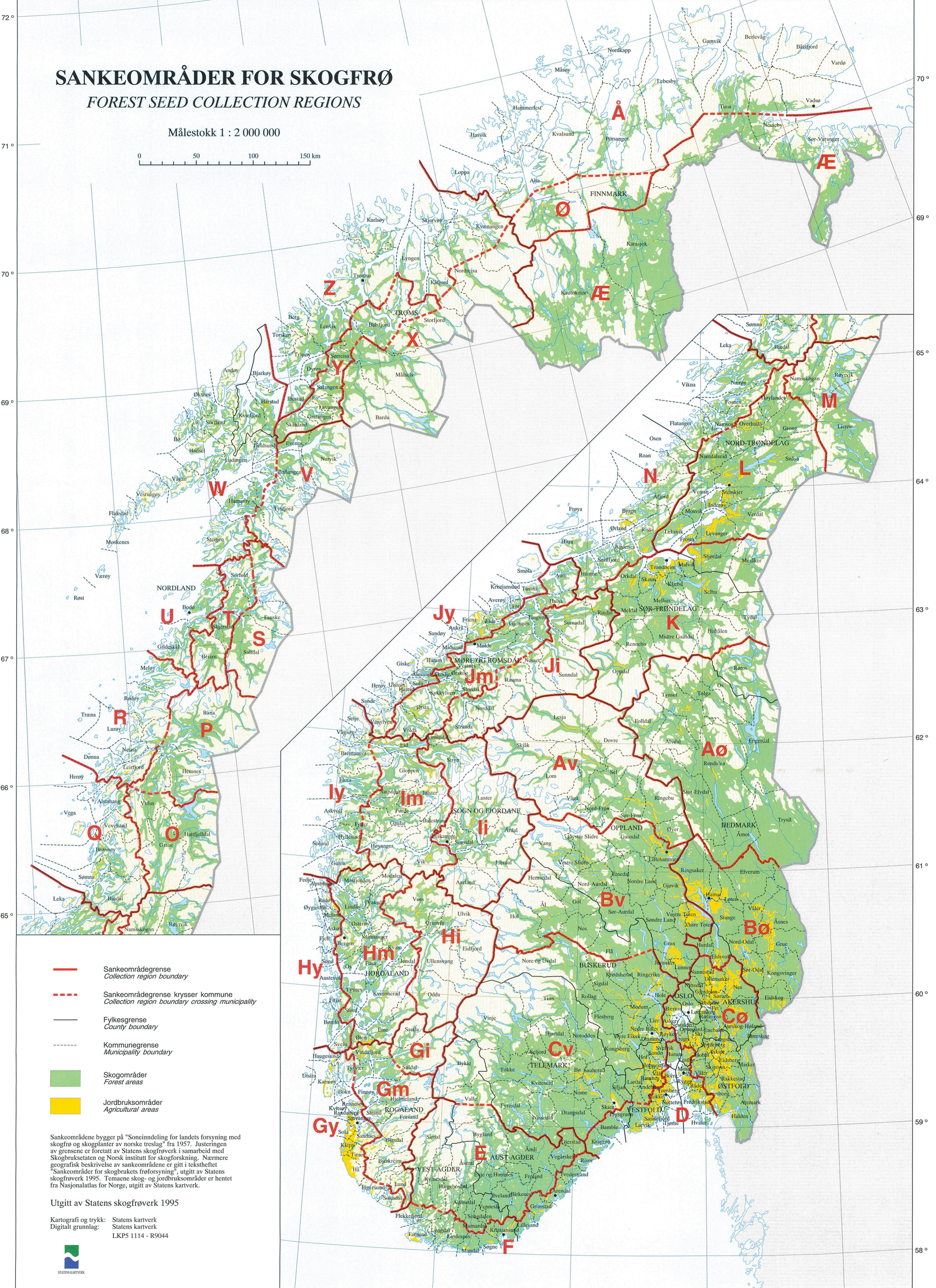
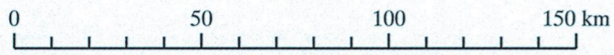

- Sankeområdegrense  
*Collection region boundary*
- Sankeområdegrense krysser kommune  
*Collection region boundary crossing municipality*
- Fylkesgrense  
*County boundary*
- Kommunegrense  
*Municipality boundary*
- Skogområder  
*Forest areas*
- Jordbruksområder  
*Agricultural areas*

Sankeområdene bygger på "Soneinndeling for landets forsyning med skogfrø og skogplanter av norske treslag" fra 1957. Justeringen av grensene er foretatt av Statens skogfrøverk i samarbeid med Skogbruksstaten og Norsk institutt for skogforskning. Nærmere geografisk beskrivelse av sankeområdene er gitt i teksthftet "Sankeområder for skogbrukets frøforsyning", utgitt av Statens skogfrøverk 1995. Temaene skog- og jordbruksområder er hentet fra Nasjonalatlas for Norge, utgitt av Statens kartverk.

Utgitt av Statens skogfrøverk 1995

Kartografi og trykk: Statens kartverk  
Digitalt grunnlag: Statens kartverk  
LKP5 1114 - R9044

